

Engenharia
VILLAGRES



A Empresa

A Villagres é a expressão sensível de um grupo inovador, onde design, tecnologia e propósito se unem para criar superfícies que vão além da estética, materializando experiências, valores e identidade.

Nosso compromisso é construir ambientes com propósito, integrando design e excelência em cada detalhe. Somos parte das histórias vividas nos espaços que ajudamos a compor.

Mais do que uma marca, a Villagres é uma jornada emocional que transforma casas em lares e ambientes em experiências memoráveis.

Engenharia Villagres

Este catálogo foi desenvolvido com o objetivo de apoiar profissionais da engenharia, arquitetura e construção civil na especificação de soluções completas, porcelanatos, vinílicos, rodapés, argamassas e rejuntas reunindo produtos que aliam desempenho técnico, durabilidade e estética. A Villagres busca, por meio deste material, facilitar a escolha dos revestimentos mais adequados para cada tipo de projeto, contribuindo para obras mais eficientes, seguras e alinhadas às exigências técnicas do mercado.

FORMATOS EM PORCELANATO RETIFICADO



123 x 123cm

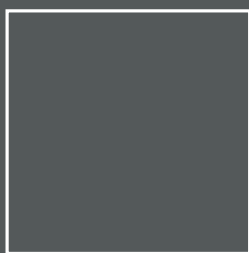

108 x 108cm

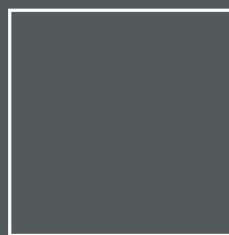

92 x 92cm

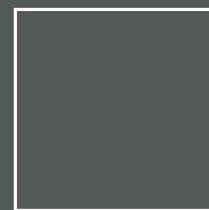

82 x 82cm

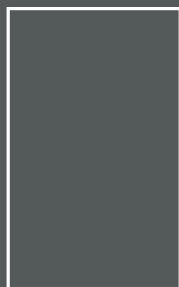

80,5 x 140cm



20 x 141,5cm



63 x 108cm



35 x 71,6cm



24,5 x 100cm

Consulte o laudo técnico na página de cada produto em www.villagres.com.br

FORMATOS EM ACABAMENTO VINÍLICO

LVT COLADO



19,2 x 122cm

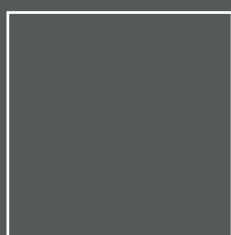

94 x 94cm

SPC CLICADO



18 x 122cm

Consulte o laudo técnico na página de cada produto em www.villagres.com.br

Qualidade e responsabilidade



A Cerâmica Villagres possui o Sistema de Gestão de Qualidade certificado conforme a norma ABNT NBR ISO 9001:2015 pelo CCB (Centro Cerâmico do Brasil) um Organismo acreditado pela Coordenação Geral de Acreditação do Inmetro.



O Centro Cerâmico do Brasil | CCB certifica que o produto Placa Cerâmica modelo técnico Bla esmaltado fabricado pela empresa Cerâmica Villagres Ltda, é amostrado e ensaiado periodicamente e está em conformidade com a norma ABNT NBR ISO 13006:2020 e Portarias Inmetro nº 412/2014 e 286/2021.



Nos certificamos de valorizar justiça, transparência e respeito. Comprometemo-nos a melhorar continuamente, buscar resultados positivos, investir em inovação e contribuir para a sustentabilidade. Oferecemos produtos cerâmicos de qualidade, garantindo conformidade legal e capacitando nossos colaboradores.



O Selo de Sustentabilidade Digital é uma forma de comunicar para o público que uma empresa é sustentável por meio da digitalização do processo de assinatura de documentos.



A Marca de Qualidade SASO é um certificado de conformidade de exportação concedido a produtos que atendem aos padrões estabelecidos pela Organização Saudita de Normas, Metrologia e Qualidade. Emitido por órgãos credenciados, o certificado comprova que os produtos cumprem as especificações exigidas e que o fabricante possui um sistema de gestão de qualidade eficaz para manter essa conformidade, garantindo que 33% das embalagens Villagres sejam destinadas e reutilizadas corretamente.

FORMATO 123 x 123cm

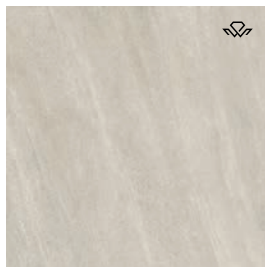

Basalto Sand
Ref. 123014 | Natural SAP | Local 5
Ref. 123015 | Externo SAP | Local 6



Black Misty
Ref. 123026 | Natural Brushed | Local 3



House Beige
Ref. 123043 | Natural | Local 3

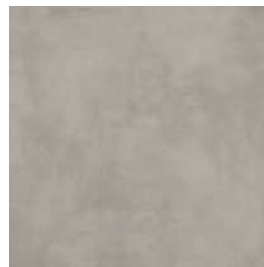

House Cement
Ref. 123016 | Natural | Local 3
Ref. 123039 | Externo SAP | Local 6



House Off White
Ref. 123037 | Natural | Local 3
Ref. 123038 | Polido | Local 2



House Silver
Ref. 123004 | Natural | Local 3
Ref. 123040 | Externo SAP | Local 6

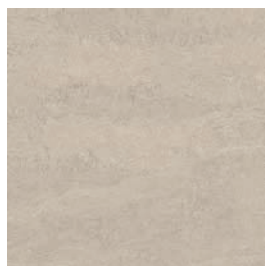

Pantheon
Ref. 123069 | Natural Grit | Local 3
Ref. 123070 | Externo SAP | Local 6

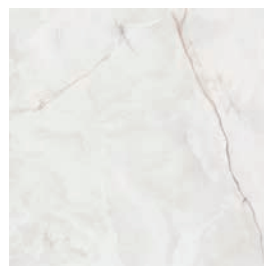

Palazzo Ducale Bianco
Ref. 123024 | Natural Soft | Local 3
Ref. 123027 | Polido | Local 2

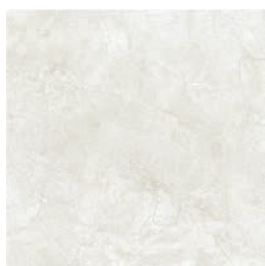

Pietra Di Milos Bianco
Ref. 123054 | Natural SenseUP | Local 3



Pietra Di Merapi Sabbia
Ref. 123057 | Natural SenseUP | Local 3
Ref. 123063 | Externo SAP | Local 6

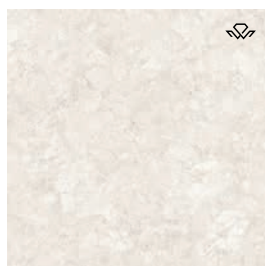

Zen Aurora
Ref. 123064 | Natural SAP | Local 5



Zen Orvalho
Ref. 123065 | Natural SAP | Local 5
Ref. 123066 | ExternoSAP | Local 6



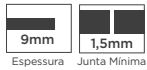

Copan Off White
Ref. 108040 | Polido | Local 2



Lombardia Silver
Ref. 108019 | Natural SAP | Local 5
Ref. 108020 | Externo SAP | Local 6

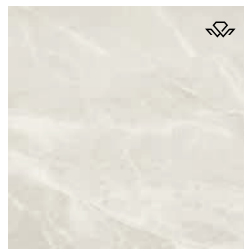

Monte Bianco
Ref. 108015 | Natural Soft | Local 3
Ref. 108045 | Polido | Local 2

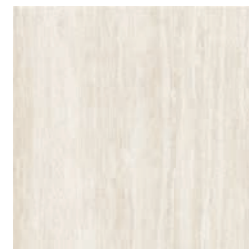

Renaissance
Ref. 108055 | Polido | Local 2
Ref. 108056 | Natural Vein | Local 3
Ref. 108057 | Externo SAP | Local 6



Santiago
Ref. 108064 | Natural SAP | Local 5
Ref. 108065 | Externo SAP | Local 6



Montserrat Calcário
Ref. 108080 | Natural SAP | Local 5



House Off White
Ref. 108082 | Polido | Local 2
Ref. 108083 | Natural | Local 3



House Silver
Ref. 108085 | Natural | Local 3
Ref. 108086 | Externo SAP | Local 6



House Cement
Ref. 108087 | Natural | Local 3
Ref. 108088 | Externo SAP | Local 6



House Beige
Ref. 108084 | Natural | Local 3

Clique na imagem e saiba mais sobre cada produto



FORMATO 90,5 x 90,5cm | 92 x 92cm

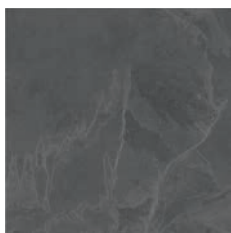

Black Stone
Ref. 920002 | Natural | Local 3

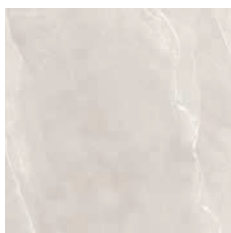

Milano Off White
Ref. 910032 | Polido | Local 2
Ref. 920047 | Natural Soft | Local 3

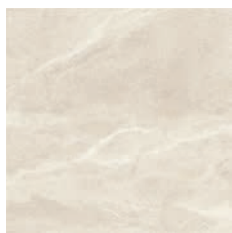

Sevilha
Ref. 920052 | Natural Grit | Local 3
Ref. 920053 | Externo | Local 4

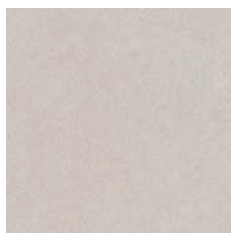

Street Off White
Ref. 920064 | Natural | Local 3

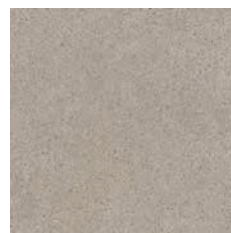

Street Concret
Ref. 920065 | Natural | Local 3
Ref. 920066 | Externo | Local 4

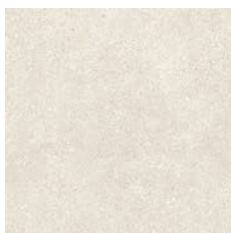

Treviso
Ref. 920061 | Natural | Local 3

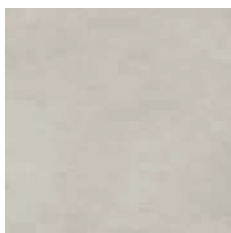

Vancouver
Ref. 920040 | Natural | Local 3
Ref. 920041 | Externo | Local 4



House Off White
Ref. 910033 | Polido | Local 2
Ref. 920067 | Natural | Local 3

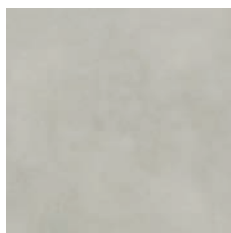

House Silver
Ref. 910034 | Polido | Local 2

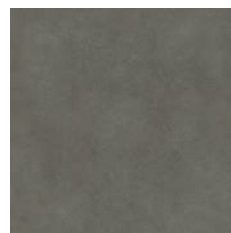

House Fendi
Ref. 920069 | Natural | Local 3
Ref. 920070 | Externo | Local 4



House Beige
Ref. 920068 | Natural | Local 3

Clique na imagem e saiba mais sobre cada produto

FORMATO 82 x 82cm



House Beige
Ref. 828002 | Natural | Local 3
Ref. 828005 | Externo | Local 4

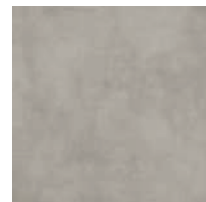

House Cement
Ref. 828004 | Natural | Local 3
Ref. 828007 | Externo | Local 4



House Off White
Ref. 828001 | Natural | Local 3



House Silver
Ref. 828003 | Natural | Local 3
Ref. 828006 | Externo | Local 4

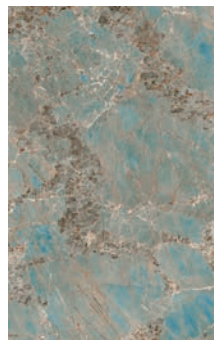
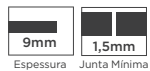

Amazonita
Ref. 800014 | Polido | Local 2



Blue Moon
Ref. 800029 | Polido | Local 2

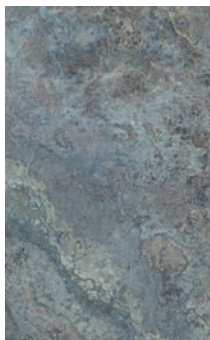

Blu Siena
Ref. 800044 | Natural Grit | Local 3



Brut Decor
Ref. 800078 | Decor | Local 1



Colosseo
Ref. 800003 | Polido | Local 2
Ref. 800037 | Natural Vein | Local 3



Ironwork
Ref. 800034 | Natural | Local 3



Monte Bianco
Ref. 800021 | Polido | Local 2

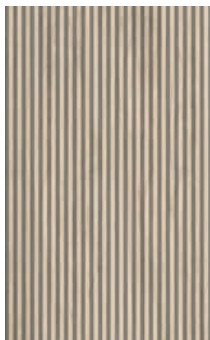

Taikô Pinus
Ref. 800040 | Externo | Local 4



Trevi
Ref. 800041 | Natural Vein | Local 3



Trevi Decor
Ref. 800042 | Decor | Local 1

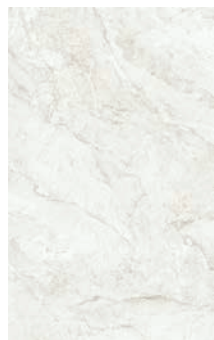

Serenità
Ref. 800080 | Natural Vein | Local 3



Serenità Decor
Ref. 800081 | Decor | Local 1

Clique na imagem
e saiba mais
sobre cada produto



FORMATO 35 x 71,6cm

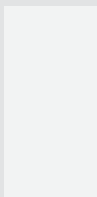
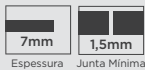

Clean
Ref. 350064 | Acetinado | Local 3

Clique na imagem e saiba mais sobre cada produto

FORMATO 24,5 x 100cm



Madero Jatobá
Ref. 2481 Externo | Local 4



Castano Peppe
Ref. 2432 | Externo | Local 4



Ceratto Carvalho
Ref. 2450 | Natural



Ecofloor Carvalho
Ref. 24054 | Natural | Local 3



Ecofloor Jatobá
Ref. 24055 | Natural | Local 3

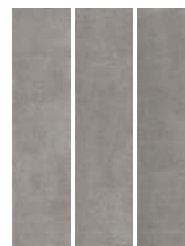

Hannover
Ref. 24092 | Natural | Local 3

FORMATO 20 x 141,5cm



Bali Jatobá
Ref. 200019 | Natural | Local 3



Brut
Ref. 200037 | Natural SenseUP | Local 3



Ecoville Jatobá
Ref. 200032 | Natural | Local 3



Madero Jatobá
Ref. 200017 | Externo | Local 4



VILLA
Vinílico

FORMATO 19,22 x 122cm

Catálogo completo em www.villagres.com.br



2mm
Espessura



Provence Freijó

Ref. LVT19220001 | 2mm | Capa 0,20mm
Local 1

Provence Amêndoa

Ref. LVT19220002 | 2mm | Capa 0,20mm
Local 1

Dijon

Ref. LVT19220003 | 2mm | Capa 0,20mm
Local 1

Versailles Carvalho

Ref. LVT19220004 | 2mm | Capa 0,20mm
Local 1



Lille Jatobá

Ref. LVT19220005 | 2mm | Capa 0,20mm
Local 1

Lille Carvalho

Ref. LVT19220006 | 2mm | Capa 0,20mm
Local 1

Paris

Ref. LVT19220007 | 2mm | Capa 0,20mm
Local 1



3mm
Espessura



Versailles Natural

Ref. LVT19330001 | 3mm | Capa 0,30mm
Local 2

Marseille

Ref. LVT19330002 | 3mm | Capa 0,30mm
Local 2

Rennes

Ref. LVT19330003 | 3mm | Capa 0,30mm
Local 2

FORMATO 94 x 94cm



3mm
Espessura



La Cité

Ref. LVT94350001 | 3mm
Capa 0,55mm
Local 3

Le Marais

Ref. LVT94350002 | 3mm
Capa 0,55mm
Local 3

Pompidou

Ref. LVT94350003 | 3mm
Capa 0,55mm
Local 3

Saint-Louis

Ref. LVT94350004 | 3mm
Capa 0,55mm
Local 3

FORMATO 18 x 122cm



5mm
Espessura



Paris

Ref. SPC1850001 | 5mm | 0,30mm
4mm + 1mm IXPE
Local 2

Avignon

Ref. SPC1850002 | 5mm | 0,30mm
4mm + 1mm IXPE
Local 2

Clique na imagem
e saiba mais
sobre cada produto



Rodapés

Liso e frisado

RODAPÉS: Liso e Frisado

Recomendação de uso Villa Vinílico:

Recomendado para o acabamento de áreas internas, cobertas e fechadas, sejam residenciais ou comerciais.
Indicado para ambientes com tráfego de leve a intenso, sobre pisos frios, vinílicos e madeiras.

Liso | 7 x 240cm

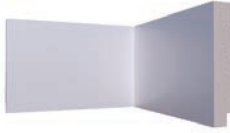

7 x 240cm | 2,7 x 94" | 9mm
Ref. RP07091001
7 x 240cm | 2,7 x 94" | 13mm
Ref. RP07131001

Liso | 10 x 240cm

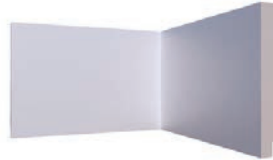

10 x 240cm | 3,9 x 94" | 9mm
Ref. RP10091001
10 x 240cm | 3,9 x 94" | 13mm
Ref. RP10131001

Liso | 15 x 240cm

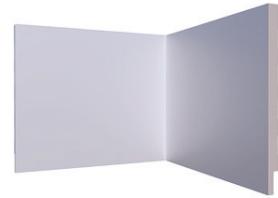

15 x 240cm | 5,9 x 94" | 9mm
Ref. RP15091001
15 x 240cm | 5,9 x 94" | 13mm
Ref. RP15131001

Frisado | 7 x 240cm



7 x 240cm | 2,7 x 94" | 9mm
Ref. RP07092001
7 x 240cm | 2,7 x 94" | 13mm
Ref. RP07132001

Frisado | 10 x 240cm

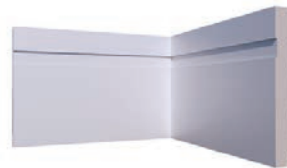

10 x 240cm | 3,9 x 94" | 9mm
Ref. RP10092001
10 x 240cm | 3,9 x 94" | 13mm
Ref. RP10132001

Frisado | 15 x 240cm



15 x 240cm | 5,9 x 94" | 9mm
Ref. RP15092001
15 x 240cm | 5,9 x 94" | 13mm
Ref. RP15132001

Liso



Frisado





VILLA COL[®]
ARGAMASSAS E REJUNTES



ARGAMASSA SUPER 3 EM 1 - CINZA | Para áreas internas e externas
20 kg | saco
100 sacos | palete

Indicação de Uso:

- Indicada para o assentamento em contrapiso de porcelanatos esmaltados e placas cerâmicas.
- Indicada para áreas internas e externas, em ambientes comerciais e residenciais de baixo, médio e alto tráfego.



ARGAMASSA PARA GRANDES FORMATOS - BRANCA | Para áreas internas e externas
20 kg | saco
100 sacos | palete

Indicação de Uso:

- Indicada para o assentamento em contrapiso de porcelanatos esmaltados e placas cerâmicas e externas, residenciais e comerciais, em construções com múltiplos pavimentos, de baixo e alto tráfego.
- Indicada para o assentamento de pedras ornamentais escuras, como mármore, granitos e pedra São Tomé.



ARGAMASSA 7 EM 1 - CINZA | Para áreas internas e externas
20 kg | saco
100 sacos | palete

Indicação de Uso:

- Indicada para o assentamento em contrapiso de porcelanatos esmaltados e placas cerâmicas em áreas internas e externas, residenciais e comerciais, em construções com múltiplos pavimentos, de baixo e alto tráfego. Para assentamento vertical (parede), indicada para áreas internas;
- Indicada para assentamento em piscinas frias/aquecidas ou saunas..



ARGAMASSA 7 EM 1 - BRANCA | Para áreas internas e externas
20 kg | saco
100 sacos | palete

Indicação de Uso:

- Indicada para o assentamento em contrapiso de porcelanatos esmaltados e placas cerâmicas. Indicada para áreas internas e externas, em ambientes comerciais e residenciais de baixo, médio e alto tráfego.
- Indicada para áreas internas e externas, em ambientes comerciais e residenciais de baixo, médio e alto tráfego. Indicada para o assentamento em saunas e piscinas, inclusive aquecidas até 40 graus.



REJUNTE ACRÍLICO | Para pequenas áreas
1 kg | saco
240 sacos | palete

Indicação de Uso:

- Para rejuntamento de porcelanatos, mármore, granitos, cerâmicas e pastilhas, em pequenas áreas internas e externas, residenciais, comerciais, pisos e paredes, fachadas, piscinas e saunas.

Contendo 22 cores, clique aqui e consulte nosso mostruário.



REJUNTE ACRÍLICO | Para pequenas áreas
2 kg | saco
180 sacos | palete

Indicação de Uso:

- Para rejuntamento de porcelanatos, mármore, granitos, cerâmicas e pastilhas, em pequenas áreas internas e externas, residenciais, comerciais, pisos e paredes, fachadas, piscinas e saunas.

Tendo as cores disponíveis: Azul Lunar, Azul Névoa, Branco, Cinza Argila, Cinza Cimento, Cinza Grafite, Cinza Granizo, Cinza Medieval, Cinza Natural, Gelo, Marrom Areia, Marrom Café, Marrom Chocolate, Marrom Terra, Preto, Verde Acqua e Verda Oliva, clique aqui e consulte nosso mostruário.



REJUNTE RESINADO COLORIDO | Para áreas internas e externas
1 kg | saco
400 sacos | palete

Indicação de Uso:

- Indicado para o rejuntamento de porcelanatos esmaltados e placas cerâmicas grupo absorção, pisos e paredes, juntas de 2 a 5mm, em áreas internas e externas de médio e alto tráfego.

Contendo 11 cores, clique aqui e consulte nosso mostruário.

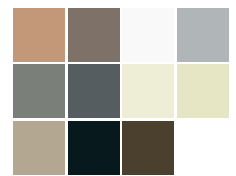

Clique na imagem e saiba mais sobre cada produto



SUPERFÍCIES QUE TRANSFORMAM ESPAÇOS EM EXPERIÊNCIAS

Cada superfície Villagres foi criada para trazer aconchego, versatilidade e sensações únicas a quem vive e projeta com excelência.

Clique e saiba mais



Características Técnicas / Technical Informations

Porcelanato Esmaltado

ABNT NBR ISO 10.545 PARTES 1 A 16 (VIGENTES)
ABNT NBR ISO 13.006 (VIGENTE)

Absorção de água	< 0,5%
Resistência mecânica com espessura < 7,5mm	≥ 700
Resistência mecânica com espessura ≥ 7,5mm	≥ 1.300
Gretamento	Não gretar
Limpabilidade	>Classe 3

Tipologia Massa

ABNT NBR ISO 13.006, ANEXO G

Grupo	Tipologia	Absorção
Bla	Porcelanato Esmaltado	Aa <0,5%
Natureza da superfície: GL		

Variação de Tonalidade/ Variation in tone

Com o objetivo de obter especiais e únicos efeitos estéticos, alguns produtos apresentam variações de tonalidades de acordo com a proposta de apresentação do produto.

Aiming to get special and unique esthetic effects, some products vary in shade according to the proposed product presentation.

V1 - Aparência Uniforme: Sem diferença de tons entre as peças, podendo apresentar diferenças mínimas em alguns casos.

Uniform appearance: No difference of tones between the pieces, and may have small differences in some cases.

V2 - Pouca Variação: Pode haver leve destonalização entre as peças.

Little Variation: There may be mild shade variation between pieces.

V3 - Variação Moderada: Embora as cores presentes numa só peça sejam indicativo da cor das demais, a intensidade de cores em cada peça pode variar.

Moderate Variaton: While the colors on a single piece are indicative of the other color, the intensity of colors on each piece may vary.

V4 - Grande Variação: As peças apresentam grande variação de cores. Podem ser totalmente diferentes umas das outras.

Great Variation: The pieces have great color variaton. May be tottaly differente from each other.

Obs: As imagens dos produtos impressas neste catálogo podem sofrer variação de cor em relação a peça real.

Note: The product images printed in this catalog may vary in color compared to the actual piece.

Tecnologia SLIM/ SLIM Technology (ESPESSURA REDUZIDA/ REDUCED THICKNESS)



A tecnologia 'SLIM', com espessura reduzida, para porcelanato oferece vantagens como leveza, praticidade na instalação, menor uso de matéria-prima e energia, resultando em menor impacto ambiental e revestimentos mais sustentáveis e eficientes, sem comprometer qualidade e estética.

SLIM technology offers, not only slim thickness for porcelain tiles, but also other advantages, such as, lightness, practical installation and a reduction in the use of raw material and electricity, resulting in smaller environmental impact and more efficient and sustainable tiles, all without compromising its quality and aesthetics.

Junta Mínima/ Minimal Joint



Junta mínima
Minimal joint

Superfícies/ Surfaces

Acetinado Matt	—————	< 0,4
Brilhante - Polido Polished/ Shine	—————	< 0,4
Decor Decor	—————	< 0,4
Natural Matt	—————	≥ 0,4
Natural SAP SAP Natural	—————	≥ 0,4
Externo Outdoor	—————	≥ 0,5
Externo SAP SAP Outdoor	—————	≥ 0,8

Coefficiente de atrito/ Coefficient of friction

Superfícies Polidas/ Polished Surfaces

Polido/ Brilhante | Superfície com efeito espelhado, evidenciando o brilho da peça em um toque sutil.

Polished/ Shine | Mirror effect surface, evidencing the shine with a smooth touch.

Superfície Decor/ Decor Surface

Decor | Relevos especiais, que complementam nossas coleções.

Decor | Special reliefs that complement our collections.

Superfícies Naturais/ Natural Surfaces

Natural | Toque agradável, representando fielmente a naturalidade dos materiais.

Matt | Pleasant touch, faithfully representing the naturalness of the materials.

Natural Soft | Textura extremamente sedosa, proporcionando uma sensação aconchegante.

Soft Matt | Extremely silky texture, providing a cozy feeling.

Natural Brushed | Superfície que revela a expressão natural do tempo.

Brushed Matt | Surface that reveals the natural expression of time.

Natural Grit | Superfície que representa com realismo as pedras naturais.

Grit Matt | Surface that realistically represent natural stones.

Natural Vein | Textura com veios micro estruturados, conferindo as superfícies realismo único.

Vein Matt | Micro-structured veins, giving surfaces unique realism.

Natural SenseUP | Intensifica a experiência tátil, evocando uma sensação de naturalidade e profundidade.
SenseUP Matt | *Surface that intensifies the tactile experience, evoking a feeling of naturalness and depth.*

Natural SenseIN | Aprofunda a experiência sensorial, trabalhando a percepção de forma refinada com acabamento em microtexturas sutis e sensação tátil suave.
SenseIN Matt | *It deepens the sensory experience, refining perception through a finish with subtle microtextures and a smooth tactile feel.*

Natural SAP | Performance superior, em resistência ao desgaste e limpabilidade, com toque agradável.
SAP Matt | *Superior performance, in wear resistance and cleanability, with a pleasant touch.*

Superfícies Externas/ Outdoor Surfaces

Externo | Microgranilhas que proporcionam aderência aliada a facilidade na limpeza.
Outdoor | *Micro-granules that provide adhesion combined with easy cleaning.*

Externo SenseIN | Aprofunda a experiência sensorial, trabalhando a percepção de forma refinada com acabamento em microtexturas sutis e micro granilhas que garantem resistência ao escorregamento.
SenseIN Outdoor | *It deepens the sensory experience, refining perception through a finish with subtle microtextures and fine micro granules that ensure slip resistance.*

Externo SAP | Performance superior em escorregamento, resistência ao desgaste e limpabilidade.
SAP Outdoor | *Superior performance in slip, wear resistance and cleanability.*



RESISTÊNCIA À ABRASÃO (NATURAL/ EXTERNO)



Disponível em superfície natural e externa;
Available at all textures;

Melhor limpabilidade;
Better cleanability;

RESISTÊNCIA AO RISCO (NATURAL/ EXTERNO)

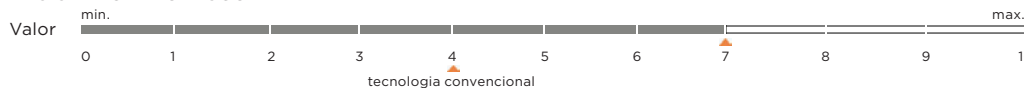

Suavidade no toque;
Soft touch;

Maior desempenho e performance para locais de tráfego intenso.
Greater performance in high traffic areas.

RESISTÊNCIA ÀS MANCHAS (NATURAL/ EXTERNO)



Máxima resistência a riscos e manchas;
Maximum resistance to scratches and spots;

Local de uso / Indication of Use

Através da escolha de superfície

	Brilhante - Polido/ <i>Polished</i>	Decor/ <i>Decor</i>	Natural/ <i>Matt</i> Brushed Grit Soft Vein SenseUP SenseIN	Externo/ <i>Outdoor</i> SenseIN	Natural SAP/ <i>SAP Matt</i>	Externo SAP/ <i>SAP Outdoor</i>
Local 1 Uso para paredes e interior de piscina. Usage 1 <i>Wall tiles and swimming pool interiors.</i>	V	V	V	V	V	V
Local 2 Ambientes internos residenciais e comerciais com baixo tráfego. + local 1 Usage 2 <i>Residential and Commercial indoor Low traffic + Usage 1</i>	V		V		V	
Local 3 Ambientes internos residenciais e comerciais com alto tráfego, garagens, escadas, saídas de emergência e áreas externas descobertas (exceto em torno de piscinas). + locais 1 e 2 Usage 3 <i>Residential and Commercial High traffic, garage, stairs, emergency exit, uncover outdoor areas (except around swimming pools) + Usage 1 and 2</i>			V		V	
Local 4 Ambientes externos descobertos, áreas molhadas e entorno de piscinas. Rampas para pedestres com inclinação de até 10°. + local 1 Usage 4 <i>Uncover outdoor, wet areas and around swimming pools. Pedestrians ramp with maximum 10 inclination. + Usage 1</i>				V		V
Local 5 Alta performance em ambientes internos: residenciais e comerciais com tráfego intenso (shopping, supermercado, home center). + locais 1, 2 e 3. Usage 5 <i>High Performance in a indoor areas: Residential and Commercial with Intensive High Traffic (Malls, Supermarket, Home Centers, etc) + Usage 1, 2 and 3</i>					V	
Local 6 Alta performance em ambientes externos: residenciais e comerciais com tráfego intenso (shopping, supermercado, calçada, home center). Rampas para pedestres com inclinação de até 20°. + local 1 e 4 Usage 6 <i>High Performance in outdoor areas: Residential and Commercial with Intensive High Traffic (Malls, Supermarket, Sidewalk, Home Centers, etc) Pedestrians ramp with maximum 20 of inclination. + Usage 1 and 4</i>						V

Características Técnicas / Technical Informations

Vinílico LVT | Vinílico SPC
LVT Vinyl | SPC Vinyl

Tipologia HTC | TIPO 1
HTC Typology | Type 1

Produzido de acordo com NBR 14914-1
Manufactured in accordance with NBR 14914-1.

ABNT NBR 14917-1 - Revestimentos resilientes para pisos - Manta e placa vinílica flexível homogênea ou heterogênea em PVC. Parte 1: Requisitos, características e classes.

ABNT NBR 14917-1 - Resilient floor coverings - Homogeneous or heterogeneous flexible PVC vinyl sheet and tiles. Part 1: Requirements, characteristics, and classification.

ABNT NBR 14917-2 - Revestimentos resilientes para pisos - Manta e placa vinílica flexível homogênea ou heterogênea em PVC. Parte 2: Procedimentos para seleção, utilização, instalação, conservação e limpeza.

ABNT NBR 14917-2 - Resilient floor coverings - Homogeneous or heterogeneous flexible PVC vinyl sheet and tiles. Part 2: Procedures for selection, use, installation, maintenance, and cleaning.

ISO 26987 - Resistência química - Resistente à substâncias comuns.

Variação de Tonalidade / Variation in tone

Obs: As imagens dos produtos impressas neste catálogo podem sofrer variação de cor em relação a peça real.

Note: The product images printed in this catalog may vary in color compared to the actual piece.

Espessura / Thickness



Os vinílicos Villa Vinílico, com espessuras entre 2mm a 5mm, os vinílicos oferece vantagens como leveza e praticidade na instalação, resultando em menor impacto ambiental e revestimentos mais sustentáveis e eficientes, sem comprometer qualidade e estética.

Villa Vinílico vinyl flooring, with thicknesses ranging from 2 mm to 5 mm, offers advantages such as lightness and ease of installation, resulting in reduced environmental impact and more sustainable and efficient surfaces, without compromising quality and aesthetics.

Embalagem / packaging

Formato	Esp.	Pç/ caixa:	M ² / caixa:	Kg/ caixa:	Cx/ palete:	M ² / palete:	Kg/ palete:
Formato 18x122cm	5mm	10	2,22m	19,2 ± 2%	65	144,30m	1.450,0 ± 2%
Formato 19x122cm	2mm	20	4,68m	17,3 ± 2%	80	374,40m	1.400,2 ± 2%
	3mm	16	3,75m	20,6 ± 2%	70	262,50m	1.458,7 ± 2%
Formato 94x94cm	3mm	5	4,42m	24,3 ± 2%	32	141,44m	777,9 ± 2%

Recomendação de uso Villa Vinílico / Indication of Use

Através da escolha da coleção - Local de uso
Through the selection of the collection - Area of use

Local 1

Indicado para áreas de baixo tráfego, como salas, quartos, quartos de hotel e pequenos comércios sem acesso à calçada.

Suitable for low-traffic areas such as living rooms, bedrooms, hotel rooms and small businesses without sidewalk access - (Class 22)

Local 2

Indicado para áreas como escritórios, consultórios, clínicas, leitos hospitalares e academias de condomínio com tráfego moderado. Inclui Local 1.

Suitable for areas such as offices, doctor's offices, clinics, hospital wards, and condominium gyms with moderate traffic. Includes 1 Local - (Class 23/31)

Local 3

Indicado para áreas comerciais, como escritórios, consultórios, clínicas, leitos hospitalares, ilhas de lojas de departamento com alto tráfego e ambientes industriais de tráfego leve, como áreas de montagem ou armazenagem organizadas, sem arraste de objetos. Inclui Local 1 e 2.

Suitable for commercial areas such as offices, medical rooms, clinics, hospital wards, department store islands with high traffic, and light traffic industrial environments. Includes 1 and 2 Local - (Class 33/42)

Morada

Versátil

Dinâmica

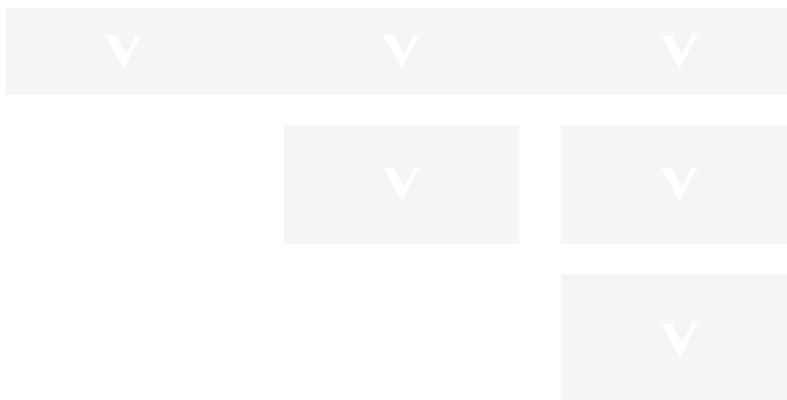

Superfície / Surface

Superfície - Os vinílicos Villa Vinílico possuem capa de uso com microtextura que confere melhor limpabilidade ao revestimento e dupla camada protetiva com tratamento UV, que confere resistência a pequenos riscos e arranhões.

Surface - Villa Vinílico vinyl flooring features a wear layer with microtexture, providing improved cleanability, along with a double protective layer with UV treatment, offering resistance to minor scratches and scuffs.

Qualidade e responsabilidade



A Cerâmica Villagres possui o Sistema de Gestão de Qualidade certificado conforme a norma ABNT NBR ISO 9001:2015 pelo CCB (Centro Cerâmico do Brasil) um Organismo acreditado pela Coordenação Geral de Acreditação do Inmetro.



O Centro Cerâmico do Brasil | CCB certifica que o produto Placa Cerâmica modelo técnico Bla esmaltado fabricado pela empresa Cerâmica Villagres Ltda, é amostrado e ensaiado periodicamente e está em conformidade com a norma ABNT NBR ISO 13006:2020 e Portarias Inmetro nº 412/2014 e 286/2021.



Nos certificamos de valorizar justiça, transparência e respeito. Comprometemo-nos a melhorar continuamente, buscar resultados positivos, investir em inovação e contribuir para a sustentabilidade. Oferecemos produtos cerâmicos de qualidade, garantindo conformidade legal e capacitando nossos colaboradores.



O Selo de Sustentabilidade Digital é uma forma de comunicar para o público que uma empresa é sustentável por meio da digitalização do processo de assinatura de documentos.

Revestindo um futuro com responsabilidade

Ao longo dos anos, realizamos movimentos memoráveis no que diz respeito a preservação do meio ambiente:



Trabalhamos com espessura entre 7 e 9mm em todos os formatos, reduzindo assim o consumo de recursos naturais como argila, gás natural e água.



Eliminamos a água no processo de retífica, deixando de utilizar o equivalente a 3 piscinas olímpicas cheias de água por ano.



Implantação de sistema de filtragem a seco no atomizador e nas retíficas, controlando a emissão de particulados conforme exigências ambientais do Estado de São Paulo e reintroduzindo o material coletado no processo produtivo.



Através de projetos de eficiência energética - como a implantação de um novo atomizador e sistema de reaproveitamento de calor dos fornos - deixamos de emitir 4 mil toneladas de CO2 na atmosfera por ano.



Em média, 40 mil m³/mês de água utilizados na produção são de reuso. É o suficiente para abastecer 65 mil pessoas por um mês inteiro.



100% dos resíduos sólidos gerados na produção são reincorporados no processo produtivo. Assim, reduzimos o volume de matéria prima extraída da natureza.



Cerca de 240 toneladas de embalagens da Villagres são recicladas por ano através da logística reversa junto a @eureciclo. Isso equivale a 400 mil caixas de papelão de médio porte sendo recicladas, ou seja, mais de 4 mil árvores que deixam de ser cortadas.

App Guia de Uso Villagres/ *Villagres Usage Guide*

O Guia de Uso Villagres te ajuda a especificar os porcelanatos Villagres de forma simples, rápida e segura. No guia você encontra a indicação ideal de porcelanato para cada ambiente, conforme: Local de uso; Acabamento ou Visual (madeira, mármore, cimento, etc).

Acesse: guia.villagres.com.br ou baixe o aplicativo na **App Store** ou **Google Play**.

The Villagres Usage Guide helps you specify Villagres porcelain tiles in a simple, fast, and reliable way. In the guide, you will find the ideal porcelain tile recommendation for each environment, according to: Area of use, Finish or Look (wood, marble, cement, etc.). Access it at: guia.villagres.com.br or download the app from the App Store or Google Play.



Clique e saiba mais

Ou aponte sua câmera neste QR Code.

Arquivos Digitais/ *Digital files*

Tenha acesso a catálogos, revistas, manuais, banco de imagens, modelos em 3D e paginações da coleção completa Villagres. Acesse: www.villagres.com.br/PT/downloads

Get access to catalogs, magazines, manuals, an image library, 3D models, and layouts from the complete Villagres collection. Access: www.villagres.com.br/PT/downloads



Clique e saiba mais

Ou aponte sua câmera neste QR Code.

Simulador de rejunte Villagres | Villacol/ *Grout Simulator*

O Simulador de Rejunte Villagres permite visualizar diferentes cores de rejunte aplicadas aos produtos da Villagres, facilitando a escolha da combinação ideal para cada projeto. Para utilizar, acesse a página de qualquer produto da Villagres e, ao final da tela, clique no botão "Simular".

The Villagres Grout Simulator is a practical and intuitive tool that allows users to visualize different grout colors applied to Villagres products, making it easier to choose the ideal combination for each project. To use it, access the page of any Villagres product and, at the bottom of the screen, click the "Simulate" button.



Clique e saiba mais

Ou aponte sua câmera neste QR Code.

Calculadora de consumo/ *Consumption Calculator*

Use a Calculadora de Consumo Villagres para descobrir a quantidade de rejunte ideal para sua obra em poucos cliques. Basta informar as medidas do projeto para obter uma estimativa precisa e reduzir desperdícios na construção.

Use the Villagres Consumption Calculator to determine the ideal amount of grout for your project in just a few clicks. Simply enter the project measurements to obtain an accurate estimate and reduce waste during construction.



Clique e saiba mais

Ou aponte sua câmera neste QR Code.



MISSÃO Criar produtos e serviços que transformam sonhos em ambientes.

VISÃO Ser referência na indústria cerâmica pela valorização das pessoas, excelência de produtos e serviços, eficiência e inovação.

VALORES **Justiça**
Acreditamos na justiça, transparência e honestidade nas relações pessoais, sem preconceito e discriminação. Consideramos o ser humano fundamental para o sucesso da empresa.

Responsabilidade
Somos comprometidos com nosso trabalho e buscamos atuar com profissionalismo. Com naturalidade e humildade, aceitamos que sempre temos o que melhorar.

Sustentabilidade e Responsabilidade Social

Acreditamos que práticas ambientalmente sustentáveis são a base para a perpetuação de nossa empresa. Buscamos também contribuir com a comunidade em seu desenvolvimento social, cultural e econômico.

Desenvolvimento

Cultivamos a iniciativa e a criatividade nos nossos negócios. Investimos constantemente em recursos humanos e inovações tecnológicas, com o objetivo de alcançar a excelência e a longevidade de nossa empresa.

Determinação

Valorizamos a pró-atividade e o alto desempenho. Buscamos com determinação e persistência gerar resultados positivos para a empresa.



www.villagres.com.br